

VERKLARING BESTAANDE TOESTAND

GEBOUWEN EN CONSTRUCTIES

- 210: gebouw met huisnummer
- gebouw constructie / bouwvel
- gebouw kufel, carport
- hoogtepeil (huisdorpel, garagedorpel, keldergrat)
- kelderraam, monument, pijler

HOOGTELIJNEN, WATERLOPEN, GRACHTEN ...

- as van de waterloop of gracht
- rand van de waterloop of gracht
- waterlijn
- onderkant talud / bodem waterloop of gracht
- bovenkant talud

TOPOGRAFISCHE MERKPALLEN

- altimetrisch en planimetrisch referentiepunt
- verdikhtingspunten FVP1 en FVP2
- merkpaal (staatsgrens, privaat)

AFSLUITINGEN

- afsluiting algemeen
- afsluiting in betonplaten
- afsluiting laag met draadgaas
- afsluiting hoog met draadgaas
- afsluiting in prikkeldraad
- afsluiting in hout
- afsluiting in bielen
- afsluiting in yzer (hekwerk)
- poort scharnierpunt, dubbele en enkele vleugel
- muur hoog
- muur laag
- haag

MERKPALLEN, KASTEN L.O.N, PALEN

- paal (electrieleleiding, verlichting, telefoon)
- paal (verkeerslicht, fitzpaal, divers)
- lichtpunt, inwendig verlichte signaalsle
- merkpaal, luchtbaken leding openbaar nut
- nutskast (verkeerslichten, verlichting, pompstation)
- nutskast (gas, electriciteit, radio-distributie, telefoon, divers)
- straatkap (water, gas, electriciteit, telefoon, divers)
- vlaggenstok, straatpot vlaggenstok
- straatkap parkeiding

WEGENIS

- rand verharding hard/hard
- as weg
- rand verharding hard/zacht
- rand onverharde weg
- trottoirband
- stootband veiligheidsband
- stootband 'dupuis'
- stootband 'new jersey'
- stootband 'biggeline'
- rand brug/tunnel
- watersluis (horizontaal, verticaal)

VERHARDINGEN

- kws, flusterasfalt, cementbeton, keien
- betonstraatslenen, betontegels, natuursteen
- steenslag, dolomiet, blindengeleidingstegels

BESTAANDE RIOLERING ALGEMEEN

- dekfel inspectieput (cirkelvormig, vierkantig)
- dekfel huismansluiting (DWA, RWA, Gemengd)
- DWA holering
- RWA holering
- persteiding
- particulier dekfel, waterput, waterput, brandstopput

BEPLANTINGEN

- boom met lage stam (looboom, naaldboom, fuutboom)
- boom met hoge stam (looboom, naaldboom, fuutboom)
- bomenrij met lage stam
- bomenrij met hoge stam
- kultuurgrens
- plantsoen
- struik, boomstronk

RAILINFRASTRUCTUUR

- rail treinpoort
- paal (bovenleiding, sein paal)
- grensmaat, km- en hm paal
- slagboom, wisselbediening, stootbalk

UITRUSTING WEGEN, STRAATMEUBILAIR, ...

- vangrail
- reflectorpaaltje, parkeermeter, vuilnisbak
- zitbank, praatpaal, telefoonfont
- bovornieve verkeersgeleider, meerspaal, monoliet
- signaalslepaal (verkeerslicht, wegijzer, algemeen)
- signaalslepaal (akkoord, zijkeeltoest, openbaar voor)
- verkeersbord op muur, fietstalling, openbare breunbus
- kilometer- en hectometerpaal

GEMEENTE LENDELEDE
1e Afd. - Sectie C (Lendeledede)

TABEL BEZWAARDE PERCELEN										
Nr.	Lendeledede			Eigenaars	Kadastrale oppervlakte			Aard terrein	OPP.	
	Afdeling	Sectie	Nummer		ha	a	ca			m2
29	1	C	775M	De Rudder M. Neerincx Kristof Neerincx P. Neerincx S.	Lendeledede Staden Lendeledede Antwerpen	00	18	68	tuin	22
30	1	C	775L	Biliauw S. Denys S.	Lendeledede Lendeledede	00	08	80	tuin	18
31	1	C	775N	Callewaert A. Deweerd R.	Lendeledede Lendeledede	00	09	50	tuin	18
32	1	C	771D	Deweerd F. Vanhee R.	Lendeledede Lendeledede	00	06	54	tuin	15
33	1	C	772E	Anislag J. Musawi S.	Lendeledede Lendeledede	00	04	10	tuin	13
34	1	C	772K	Buyse A. Kominiaz J.	Lendeledede Lendeledede	00	04	10	tuin	11
35	1	C	772D	Deweerd E. Deweerd T. Gryspeerd H.	Kuurne Lendeledede Kuurne	00	01	15	losweg	3
36	1	C	771A	Glorieux D. Vandemaele A. Vandemaele M.	Zonnebeke Celles Doornik	00	74	60	akkerland	61
37	1	C	770A	Glorieux D. Vandemaele A. Vandemaele M.	Zonnebeke Celles Doornik	00	36	70	akkerland	11
38	1	C	769E	Glorieux D. Vandemaele A. Vandemaele M.	Zonnebeke Celles Doornik	00	55	95	akkerland	16
39	1	C	768D	Haerincx J.	Lendeledede	00	06	93	tuin	4
40	1	C	767C	Deleere J. Deleere M. Haerincx J.	Lendeledede Meren Lendeledede	00	03	72	tuin	4
41	1	C	764F	Hoorelbeke N. Van Sangooghe B.	Izegem	00	02	74	tuin	5
42	1	C	766G	Hoorelbeke N. Van Sangooghe B.	Izegem	00	03	46	tuin	4
43	1	C	761P	Dejans E. Van Eislender K.	Lendeledede Lendeledede	00	04	91	tuin	14
44	1	C	761N	Wyseur T.	Lendeledede	00	02	31	tuin	13
45	1	C	370D	Duyvewaert J. Vynckier J. Vynckier S. Vynckier S.	Lendeledede Lendeledede Zwevegum Kortrijk	00	09	08	tuin	36
46	1	C	372K	Duyvewaert J. Vynckier J. Vynckier S. Vynckier S.	Lendeledede Lendeledede Zwevegum Kortrijk	00	09	90	tuin	23
47	1	C	373	Duyvewaert J. Vynckier J. Vynckier S. Vynckier S.	Lendeledede Lendeledede Zwevegum Kortrijk	00	63	40	tuin	14
48	1	C	377W	Guillemin E. Witdoek K.	Lendeledede Lendeledede	00	08	86	tuin	11
49	1	C	377V	Castelijn R. Vanassche N.	Lendeledede Lendeledede	00	05	41	tuin	6
50	1	C	377K	de Blaeij M. Debo E.	Lendeledede Lendeledede	00	02	95	tuin	1
51	1	C	377L	Vanden Broele A.	Lendeledede	00	04	15	tuin	1
52	1	C	378H	Desmet R.	Ardoie	00	07	61	bedrijf	7
53	1	C	378G	Desmet R.	Ardoie	00	07	29	tuin	3
54	1	C	385F	Deweerd H. Vanooteghem H.	Lendeledede Lendeledede	00	56	50	weiland	17

Voor de waardebeoordeling van de eventuele meer-/minwaarden verwijzen we naar de toe te voegen schattingverslagen

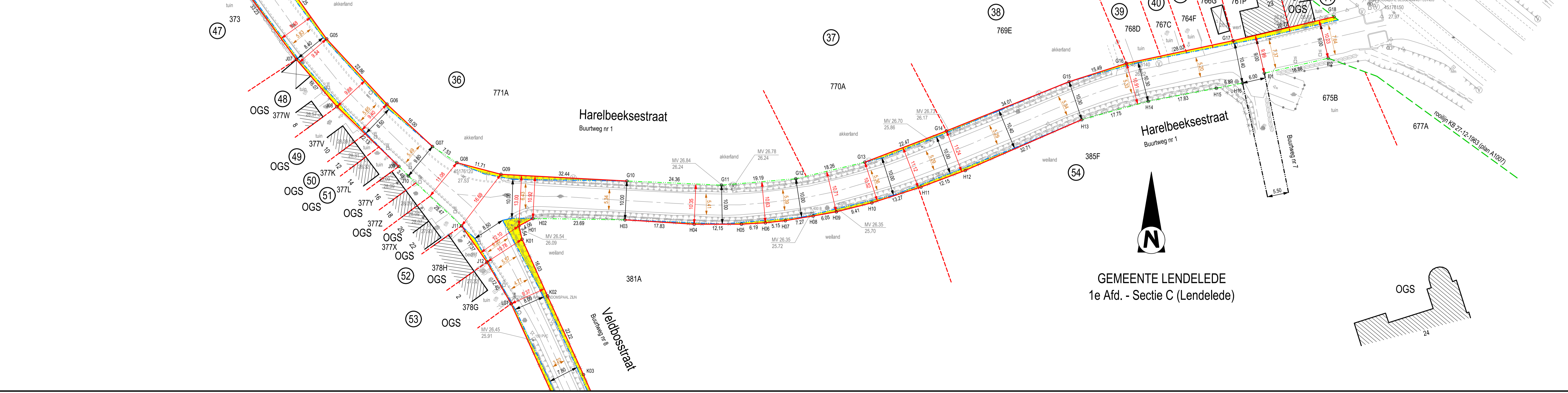

GEMEENTE LENDELEDE
1e Afd. - Sectie C (Lendeledede)

LEGENDE ROOILIJNPLAN

- 765K2: kadastrale perceelnummer
- knikpunten nieuwe rooilijn met tussenasstand
- knikpunten buurtweg met tussenasstand
- maatgeving bestaande rijweg
- maatgeving volgens de atlas der buurtwegen
- maatgeving nieuwe rooilijn

TOESTAND VAN DE GEBOUWEN

- N: NIEUW GEBOUW
- O: OUD GEBOUW
- GS: GEBOUW IN GOEDE STAAT
- SS: GEBOUW IN SLECHTE STAAT

LEGENDE GRENZEN

- +++++: grans tussen kadastrale secties
-: gemeentegrens
- : kadastrale perceelsgrens
- : bestaande, te behouden rooilijn
- : nieuwe rooilijn
- : te wijzigen rooilijn
- : buurtweg buien project
- : te behouden buurtweg
- : te wijzigen buurtweg

LEGENDE PERCEELSGRENZEN

- : kadastrale perceelsgrens
- : bestaande, te behouden rooilijn
- : nieuwe rooilijn
- : te wijzigen rooilijn

Coördinaten hoekpunten rooilijn Lambert 72 coördinaten (m)

G01	71576.75	175588.15
G02	71587.79	175585.84
G03	71596.97	175573.43
G04	71631.43	175521.34
G05	71644.98	175502.44
G06	71660.49	175485.68
G07	71672.20	175474.75
G08	71676.49	175470.83
G09	71689.81	175467.61
G10	71722.20	175465.88
G11	71746.54	175464.82
G12	71765.66	175466.46
G13	71783.41	175470.73
G14	71804.39	175478.78
G15	71835.95	175491.44
G16	71850.71	175496.15
G17	71878.12	175501.89
G18	71884.12	175508.12
H01	71694.43	175454.34
H02	71698.02	175456.23
H03	71721.71	175455.89
H04	71739.51	175454.77
H05	71751.86	175454.75
H06	71757.84	175455.12
H07	71762.96	175455.69
H08	71770.13	175456.89
H09	71776.09	175457.96
H10	71785.22	175460.25
H11	71797.85	175464.23
H12	71809.23	175468.59
H13	71839.21	175481.67
H14	71856.33	175486.39
H15	71873.84	175489.75
H16	71883.97	175493.08
I01	71686.17	175483.62
I02	71902.61	175497.47
J01	71578.12	175578.73
J02	71588.03	175585.25
J03	71609.65	175585.43
J04	71598.70	175552.73
J05	71602.19	175546.54
J06	71617.48	175523.98
J07	71637.17	175497.20
J08	71647.64	175465.01
J09	71663.56	175469.64
J10	71666.00	175467.17
J11	71679.68	175454.34
J12	71686.21	175443.02
L01	71692.44	175434.25

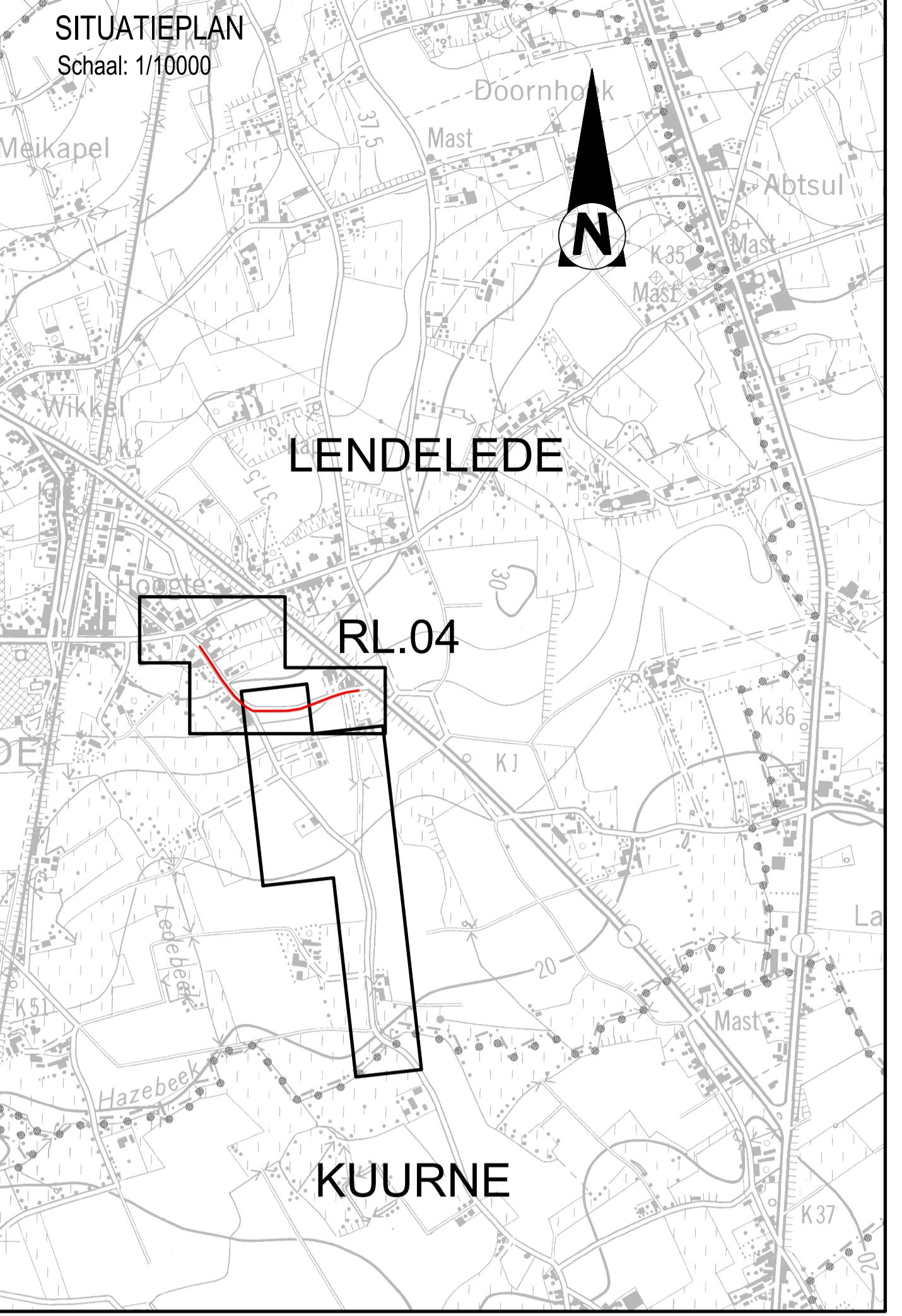

Opdrachtgever

GEMEENTE LENDELEDE
PROVINCIE WEST-VLAANDEREN

Project Buurtwegen
Harelbeeksestraat, Veldbosstraat, Groenstraat,
Sint Antoniusstraat en Woestynestraat
ROOILIJNENDOSSIER

Studiebureau

ARCADIS

Maatschappelijke zetel
ARCADIS Belgium nv/na
Merkwaaistraat 1
1000 Brussel
Managing Director
Kristof Peperstrade

Coördinerende vestiging
ARCADIS Zuidoost
Gaston Crommenlaan 8 bus 101
3000 Gent
Tel. +32 (0)2 565 75 00

Lambrechts Christof
Lambrechts Christof
Lambrechts Christof
Lambrechts Christof

(LAN 051165)
Lambrechts Christof
Lambrechts Christof
Lambrechts Christof

info@arcadisbelgium.be - www.arcadis.com

Index	Datum	Omschrijving	Getek.	Ontw.	Projectverantw.	FWW
6	02-06-2024	Aanpassingen rooilijn i.h.v. aanpakking N36 o.h. opmerking AWW openbaar onderzoek	DVV	CLA		Schaal 1:500
5	22-11-2023	Bestaande rooilijn voor Harelbeeksestraat 24 bebouwen	DVV	CLA		Formaat 0,62 m²
4	25-10-2023	Wijziging van voortoverloop naar ontwerp rooilijnplan	DVV	CLA		
3	30-06-2023	Aanpakking breedtes nieuwe rooilijn	DVV	CLA		Projectnummer: 04-005176
2	08-05-2023	Eerste voorstel nieuwe rooilijn	DVV	CLA		
1	23-11-2022	Versie 1	DVV	CLA		Volgnummer

Alfa-nummer:
Bestandslocatie: 010_0000000010001711 Lendeledede Sectie C, Buurtwegen Harelbeeksestraat, Groenstraat, Sint Antoniusstraat en Woestynestraat

**ONTWERP ROOILIJNPLAN
HARELBEEKSESTRAAT**

RL.04