

My Enterprise

Juiste en actuele informatie in de KBO geeft uw onderneming een positief imago. Het vereenvoudigt een groot deel van uw administratieve stappen.

Houd de controle over uw gegevens!

De toepassing **My Enterprise** biedt u op een eenvoudige en gebruiksvriendelijke manier rechtstreeks toegang tot de gegevens van uw onderneming in de KBO. Een aantal van die gegevens beheert u zelf, 24 uur/24, overal en gratis!

Daarnaast kunnen door u aangewezen personen via **My Enterprise** op beveiligde wijze toegang krijgen tot de privégegevens van uw onderneming (met hun elektronische identiteitskaart of een burgertoken).

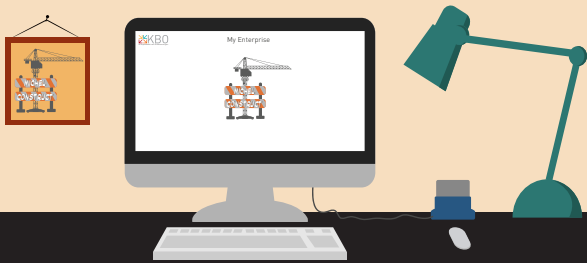

Uw gegevens zijn zichtbaar

Heel wat gegevens van uw onderneming in de KBO zijn openbaar. Dat betekent dat ze zowel voor overheidsdiensten als voor privé-instellingen (zoals banken) toegankelijk zijn. Zelfs uw klanten kunnen ze raadplegen ...

Het is dus belangrijk dat u ervoor zorgt dat deze informatie correct is. **My Enterprise** helpt u om uw gegevens gemakkelijk elektronisch te updaten.

www.myenterprise.be

KBO Transparantie verzekerd!

Hier volgen enkele situaties waarin anderen uw ondernemingsgegevens raadplegen:

- de btw-administratie baseert haar gegevens op die van de KBO. Zo bespaart iedereen tijd (administratieve vereenvoudiging);
- de DIV gebruikt de KBO om de juistheid van de aanvragen voor inschrijving van bedrijfsvoertuigen na te gaan;
- banken gebruiken de openbare gegevens van de KBO om bepaalde aangiften te checken;
- sommige particulieren doen een beroep op de KBO om bijvoorbeeld een betrouwbare vakman of een erkende aannemer te zoeken;
- ondernemingen verifiëren via de KBO de solvabiliteit van hun leveranciers of medecontractanten.

Gebruik **My Enterprise** en zorg ervoor dat uw informatie correct is. U kunt er alleen maar baat bij hebben!

Praktische informatie

Toegang tot My Enterprise via:
www.myenterprise.be

Bij gebruiksproblemen, contacteer de helpdesk van de Kruispuntbank van Ondernemingen:

Tel: +32 (0)2 277 64 00

E-mail: helpdesk.kbo-bce@economie.fgov.be

Meer informatie over de KBO:

<http://economie.fgov.be/nl/ondernemingen/KBO/>



My Enterprise

Transparantie verzekerd

Kruispuntbank van Ondernemingen

Sinds 2003 zijn alle identificatiegegevens van ondernemingen (natuurlijke personen, rechtspersonen, verenigingen en overheidsdiensten) gebundeld in een door de FOD Economie beheerde centrale databank, de Kruispuntbank van Ondernemingen (KBO).

Ook uw onderneming is er dus in te vinden! Of uzelf als u een zelfstandige natuurlijk persoon bent.

Elke onderneming en zelfstandige beschikt over een ondernemingsnummer. Dit nummer is de unieke identificatiesleutel van uw onderneming in de KBO.



Alles wat over uw onderneming geweten moet zijn

Behalve de identiteitskaart van uw onderneming (naam, adres van de maatschappelijke zetel, rechtsvorm, rechtstoestand, activiteiten, contactgegevens, bankrekeningen, ...) bevat de KBO eveneens informatie over de verantwoordelijken van de onderneming en over wat deze onderneming mag doen. Ook de gegevens van alle vestigingen van de onderneming zijn opgenomen (kantoren, ateliers, magazijnen, ...).

Bovendien is de KBO gekoppeld aan andere officiële databanken zoals het Belgisch Staatsblad, de Balanscentrale, het bestand van erkende ondernemers, het RSZ-werkgeversrepertorium, enz.

Kortom, ze fungeert als authentieke bron voor alle informatie over uw onderneming.

Algemene informatie in de **KBO**

- Contactgegevens van uw onderneming
- Activiteiten, vertegenwoordigers, machtigingen, ...
- Bankrekeningen
- Vestigingseenheden

Gegevens van externe bronnen in de **KBO**

- Jaarrekeningen
- Sociale toestand (RSZ)
- Erkenningen, accreditaties, ...
- Statutaire documenten



Voordelen van **My Enterprise**

- Administratieve vereenvoudiging
- Up-to-date gegevens
- Gebruiksvriendelijke interface
- Gratis en overal toegankelijk

Voordelen van **correcte gegevens**

- Meer visibiliteit
- Transparantie
- Goede reputatie
- Betrouwbaarheid